

# Mi casa

¿Dónde están? ¿Cómo son?

## Objetos de la casa

el armario  
el espejo  
el sofá  
la alfombra  
el ordenador  
la cama  
la librería  
el sillón  
la nevera  
la silla  
el cuadro  
la lavadora  
el televisor  
la mesa  
la estantería  
la lámpara



**Practica en autonomía** los muebles

[Vocabulario de los muebles en español \(A2-B1\) – Aprende jugando](#)

¿Qué diferencias hay?



Escucha la descripción de este salón. ¿Qué tres cosas no se describen correctamente en el audio? Explica por qué no se corresponde con lo que se ve en el dibujo.



**Practica en autonomía**

[Practica la diferencia entre 'hay' y 'está' | Gramática](#)

[Los verbos haber, estar y tener en español - ProfedeELE](#)

## SER

- Identificación, definición, clasificación (no cambia)

Este hombre es mi padre.  
Carmen es muy inteligente.  
El cielo es azul.  
Carmen es joven. = Carmen tiene 20 años



**Bien y mal** siempre con **estar**

Esta película está muy bien.

## ESTAR

- Estado (cambia)

Carmen está enferma.  
Carmen está cansada.  
El cielo está azul (despejado)  
Carmen está joven = Carmen parece más joven de lo que es, tiene 50 años, pero aparenta 40

- Con respecto a un **lugar**:

Origen:

Mi profesora de español es **de** Bilbao.

Situación:

El libro está encima de la mesa.

- Con respecto al tiempo, fechas:

Es enero/ lunes/primavera  
Es el 15 de enero de 2019.  
Es primavera  
Son las cinco. (La hora siempre con ser)

Estamos **a** lunes  
Estamos **a** 5 de enero de 2019.  
Estamos **en** invierno  
Estamos **en** 2019  
Estamos **en** enero.

- Profesión

Juan es médico/arquitecto/abogado.  
Luis es estudiante.

- Posesión:

Es mi coche.

Ejercicios:

Completa con **ser** o **estar**:

1. Mi hija ..... enferma.
2. Los servicios ..... a la derecha.
3. Las tiendas ..... abiertas todavía.
4. ¿Dónde ..... mis gafas?
5. Juan ..... muy tranquilo, pero hoy ..... nervioso.

6. Esteban ..... médico y ..... muy simpático.
7. ¿..... (vosotros) cansados?
8. Este pantalón ..... muy sucio.
9. ¿..... (vosotros) de aquí?
10. ¿..... (vosotros) contentos con el hotel? Sí, ..... un hotel limpio y barato.

Completa con **ser** o **estar**:

1. La mujer que ..... al lado de Carlos, ..... la directora.
2. Mis amigos ..... alemanes y ..... en España de vacaciones.
3. Madrid ..... la capital de España y ..... en el centro.
4. Ellos ..... en la discoteca, pues hoy ..... fiesta.
5. La silla que ..... a la izquierda de la puerta ..... de madera.
6. El hombre que ..... alto y moreno ..... mi hermano.
7. Este libro ..... muy bien, ..... muy interesante.
8. Mi coche ..... viejo, pero ..... muy nuevo.

#### IV. COMPLETA CON *ES, SON, ESTÁ, ESTÁN, HAY*.

Ésta \_\_\_\_\_ una descripción de la Plaza de la Merced. En el centro \_\_\_\_\_ un monumento; alrededor \_\_\_\_\_ muchos árboles, pero no \_\_\_\_\_ muy altos. A la izquierda \_\_\_\_\_ una fuente. \_\_\_\_\_ tres quioscos: uno \_\_\_\_\_ la oficina de Información y Turismo; otro \_\_\_\_\_ un bar. En la esquina \_\_\_\_\_ la casa natal de Picasso. Allí \_\_\_\_\_ un museo.

Al lado de la casa de Picasso \_\_\_\_\_ muchos bares y también \_\_\_\_\_ una librería. Enfrente \_\_\_\_\_ el mercado. A la derecha \_\_\_\_\_ dos cines.

Doña Queti y su hija Pili \_\_\_\_\_ las dueñas del estanco. Hoy \_\_\_\_\_ muchos niños en la plaza porque \_\_\_\_\_ fiesta y no \_\_\_\_\_ clase. A la derecha \_\_\_\_\_ un perro encima de un banco. También \_\_\_\_\_ dos farmacias. La farmacia Bustamante \_\_\_\_\_ muy antigua.

Yo creo que \_\_\_\_\_ una plaza muy bonita y agradable.

### Practica en autonomía

[Usos de ser y estar- A1 y A2. Blog de Hispanic Horizons](#)

## Vocabulario: las partes de una casa

Lee este anuncio publicado en un portal inmobiliario. ¿Qué partes de la casa identificas?

**¡GRAN OPORTUNIDAD!**

**3500 euros al mes**

📏 367 m<sup>2</sup> · 🌳 250 m<sup>2</sup> · 🏠 2 · 🚗 6 · 🚶 3

Chalé de nueva construcción. 367 m<sup>2</sup> y 250 m<sup>2</sup> de jardín. Dos plantas + garaje de dos plazas. En la planta baja, hay una amplia cocina, salón-comedor de 60 m<sup>2</sup>, un despacho, un baño, un lavadero y una habitación doble. En la primera planta, encontramos 2 baños más, 4 habitaciones (una suite con baño propio, una doble y dos individuales), una terraza de 40 m<sup>2</sup>, un vestidor y una magnífica sala de juegos. Los suelos son de parquet natural. En el jardín hay piscina. Fantásticas vistas.



Planta baja



Primera planta

¿Qué tipo de vivienda tienes?

una casa/chalé

un estudio

un piso/un apartamento

un ático

¿Cómo es tu casa? ¿Qué partes tiene?

¿Qué factores sueles considerar a la hora de elegir una vivienda? ¿Cuáles no son importantes para ti?

Número de habitaciones

Vistas

Localización

Luz (luminoso)

Tipo de edificio

Tamaño del baño o del salón o de la cocina

Piso en el que se encuentra

Tranquilo / ruidoso

Otros

Ático

## EL PISO DE JULIÁN

El piso de Julián...

es .....

está .....

tiene .....

da a .....



## Recuerda

### 4 Adjetivos posesivos

- Los posesivos indican **de quién** es un objeto o la relación de **parentesco** entre las personas:

	Singular	Plural	
Un poseedor	mi	mis	(yo)
	tu	tus	(tú)
	su	sus	(él, ella, usted)
Varios poseedores	nuestro/a	nuestros/as	(nosotros/as)
	vuestro/a	vuestros/as	(vosotros/as)
	su	sus	(ellos, ellas, ustedes)

- El posesivo concuerda en género y número con la persona o cosa poseída:

*Ella lleva **nuestros** libros en una bolsa.*

*Estos son **mis** padres.*

- El posesivo **su** puede referirse a uno o a varios poseedores:

*Voy a **su** casa.* (Puede ser la casa *de él, de ella, de ellos, de ellas, de usted o de ustedes*)

Completa el diálogo con el posesivo adecuado.

- ▶ Tus hermanas están casadas, ¿no?
- ▶ [1] ..... hermana Eva no está casada, pero Luisa sí. [2] ..... marido es de Canadá y tienen dos hijos de 4 y 5 años. Son muy guapos.
- ▶ ¿Y en qué lengua hablan con [3] ..... hijos?
- ▶ En inglés y en español.
- ▶ ¡Qué suerte tienen [4] ..... sobrinos! Yo tengo 35 años y hablo muy mal inglés...

A. ¿Cómo es un salón de estilo industrial? ¿Y rústico? Comenta con otras personas de la clase qué características tienen los siguientes estilos de decoración de interiores.

- industrial
  - minimalista
  - rústico
  - clásico
  - vintage
  - escandinavo
- Para mí, un salón industrial es grande y tiene muebles de colores oscuros, como el negro y el marrón...
  - Sí, y muebles de metal, ¿no?...

**MATERIALES /MÁS EJ. 16**

			
mesa <b>de</b> cristal	cojín <b>de</b> tela	lámpara <b>de</b> metal	armario <b>de</b> madera
			
silla <b>de</b> plástico	sillón <b>de</b> piel	mesa <b>de</b> piedra	lámpara <b>de</b> papel

		
mesa <b>de</b> mármol	zapatero <b>de</b> hierro	caja <b>de</b> cartón

16. ¿De qué material son estos muebles?

- de madera de tela de cristal de metal  
de plástico de piel

  
Mesa .....

  
Mesa .....

  
Sofá .....

  
Sofá .....

  
Silla .....

  
Silla .....

## Practica en autonomía

### Vocabulario de las partes de la casa - ProfedeELE

Describe uno de estos salones.



¿Cómo es tu salón/habitación? ¿Qué estilo es? ¿Qué muebles y decoraciones hay?

### **Comprensión escrita:**

A continuación va a leer el correo electrónico que Roxana ha escrito a Roberto. Después, con las preguntas, 8-12, marcando la opción correcta, a), b) o c), para cada una.

Sin título

Para: Roberto

Asunto: Noticias desde Barcelona

Hola, Roberto:

¿Qué tal? Creo que ya estoy completamente adaptada a Barcelona y tengo casa. Al principio, como es algo temporal, pensé vivir con mis tíos, pero su casa es muy pequeña, así que decidí buscar un piso para compartir (aquí la vivienda es muy cara) y encontré un anuncio de unas chicas que tenían una habitación libre. Así es que ahora vivo con dos estudiantes: Susana y Adela. Susana es un poco tímida y reservada, pero muy buena y generosa. Adela es muy simpática y abierta. Me río mucho con ella, pero a veces es demasiado nerviosa.

La casa no está mal y está muy cerca de la oficina. El problema es que está en la primera planta y hay poca luz. Además, los muebles son un poco antiguos, pero están bastante limpios y en buen estado.

En la oficina no he tenido ningún problema: los compañeros son bastante agradables y el jefe también, y lo mejor es el horario: solo trabajo por las mañanas. Es magnífico.

Lo que menos me gusta es el tráfico y la contaminación. Afortunadamente, esto se acaba pronto. Tengo muchas ganas de veros a todos.

Hasta muy pronto,  
Roxana

## PREGUNTAS

8. Roxana está ahora en Barcelona:
- a) Por motivos de trabajo.
  - b) A causa de los estudios.
  - c) Por razones familiares.
9. Roxana:
- a) Piensa estar mucho tiempo en Barcelona.
  - b) Va a estar poco tiempo en Barcelona.
  - c) No sabe cuánto tiempo va a estar en Barcelona.
10. Según Roxana, Susana es:
- a) Poco sociable.
  - b) Bastante egoísta.
  - c) Un poco antipática.
11. Roxana dice que Adela es:
- a) Muy seria.
  - b) Divertida.
  - c) Demasiado tranquila.
12. La casa de Roxana:
- a) Está en un piso alto.
  - b) Tiene muebles viejos.
  - c) No está amueblada.

### Expresión escrita:

Imagina que quieres compartir un piso. Describe tu piso en un anuncio. La localización y di que tipo de persona buscas:



¡Comparto piso!

En grupos de dos: Vais a compartir este piso. ¿Cómo distribuirías esta casa? ¿Qué muebles y decoración pondrías? ¿Qué estilo?

Ponte de acuerdo con tu compañero y después preséntalo al resto de la clase

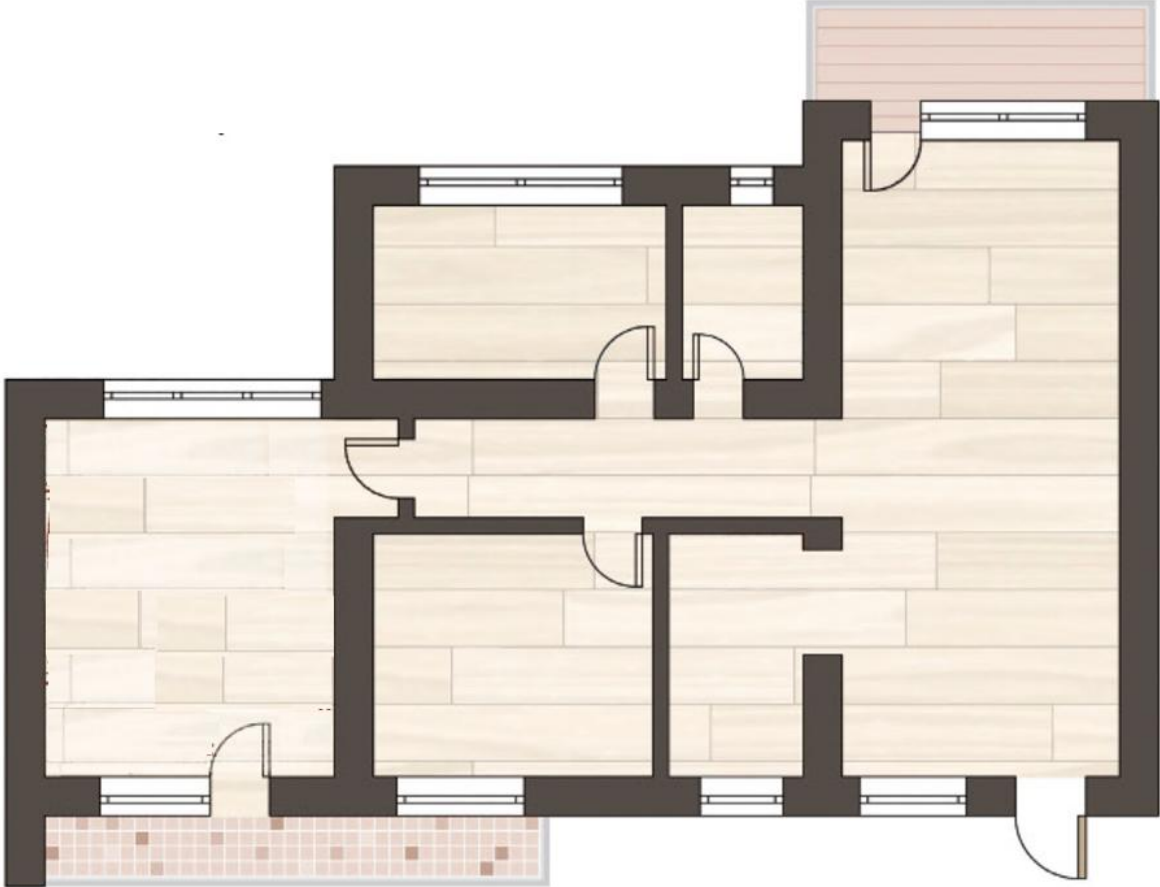

Vocabulario:

# LA CASA



la lámpara



el espejo



la lámpara



**1** En grupos pequeños Observa la imagen de la casa y completa los nombres de las estancias y objetos señalados.

